

Αριθμός Πρωτοκόλλου :
Αριθμός Μητρώου :
Ημερομηνία 01/12/15

ΔΗΛΩΣΗ

Περιοριστικής Κατάστασης έτους 20...15

κατά το άρθρο 2 του ν.3213 / 2003

Όπως αντικαταστάθηκε με το άρθρο 223 του ν.4281/2014
(Φ.Ε.Κ. Α 160/8.8.2014)

Παραλήπτης της δήλωσης: Επιτροπή Ελέγχου Δηλώσεων Περιοριστικής Κατάστασης
του άρθρου 3Α του νόμου 3213/2003 όπως προστέθηκε με το άρθρο 225
του ν.4281/2014,(Φ.Ε.Κ. Α 160/8.8.2014)

1. Στοιχεία του/της υπόχρεου

Επώνυμο ΜΠΑΤΖΙΑΚΑΣ κύριο όνομα ΑΝΑΣΤΑΣΙΟΣ όνομα πατέρα ΒΑΣΙΛΕΙΟΣ
Α.Φ.Μ.ΟΙ 4667420 Αρμόδια Δ.Ο.Υ. ΒΟΛΟΥ Α.Δ.Τ. Φ 477514
ιδιότητα με την οποία υποβάλλεται η δήλωση ΑΝΤΙΔΗΜΑΡΧΟΣ Δ. ΒΟΛΟΥ
επάγγελμα ΟΔΟΝΤΙΑΤΡΟΣ διεύθυνση επαγγέλματος ΒΟΛΟΣ. Σ. ΣΠΥΡΙΔΗ 64 τηλ 2421029304
Διεύθυνση κατοικίας ΒΟΛΟΣ- ΣΤΑΘΑ 5. τηλ 2421024344
Χρόνος ανάληψης καθηκόντων για πρώτη φορά ΔΗΜΟΣ ΒΟΛΟΥ

2. Στοιχεία του ή της συζύγου

Επώνυμο ΤΖΑΝΑΚΗ κύριο όνομα ΜΑΡΙΑ όνομα πατέρα ΓΕΩΡΓΙΟΣ
Α.Φ.Μ. 051168644 Αρμόδια Δ.Ο.Υ. ΒΟΛΟΥ Α.Δ.Τ. Φ 477515
ιδιότητα με την οποία υποβάλλεται η δήλωση
επάγγελμα ΙΔ. ΓΥΝΑΙΚ. διεύθυνση επαγγέλματος ΕΒΟΛ. ΛΑΡΙΣΣΗΣ 99 τηλ

3. Στοιχεία ανήλικων παιδιών

3.1 Επώνυμο ΜΠΑΤΖΙΑΚΑΣ	κύριο όνομα ΒΑΣΙΛΕΙΟΣ	έτος γεννήσεως 3/19/02
3.2 Επώνυμο ΜΠΑΤΖΙΑΚΑΣ	κύριο όνομα ΕΥΑΓΓΕΛΙΑ	έτος γεννήσεως 3/10/02
3.3 Επώνυμο	κύριο όνομα	έτος γεννήσεως
3.4 Επώνυμο	κύριο όνομα	έτος γεννήσεως
3.5 Επώνυμο	κύριο όνομα	έτος γεννήσεως
3.6 Επώνυμο	κύριο όνομα	έτος γεννήσεως

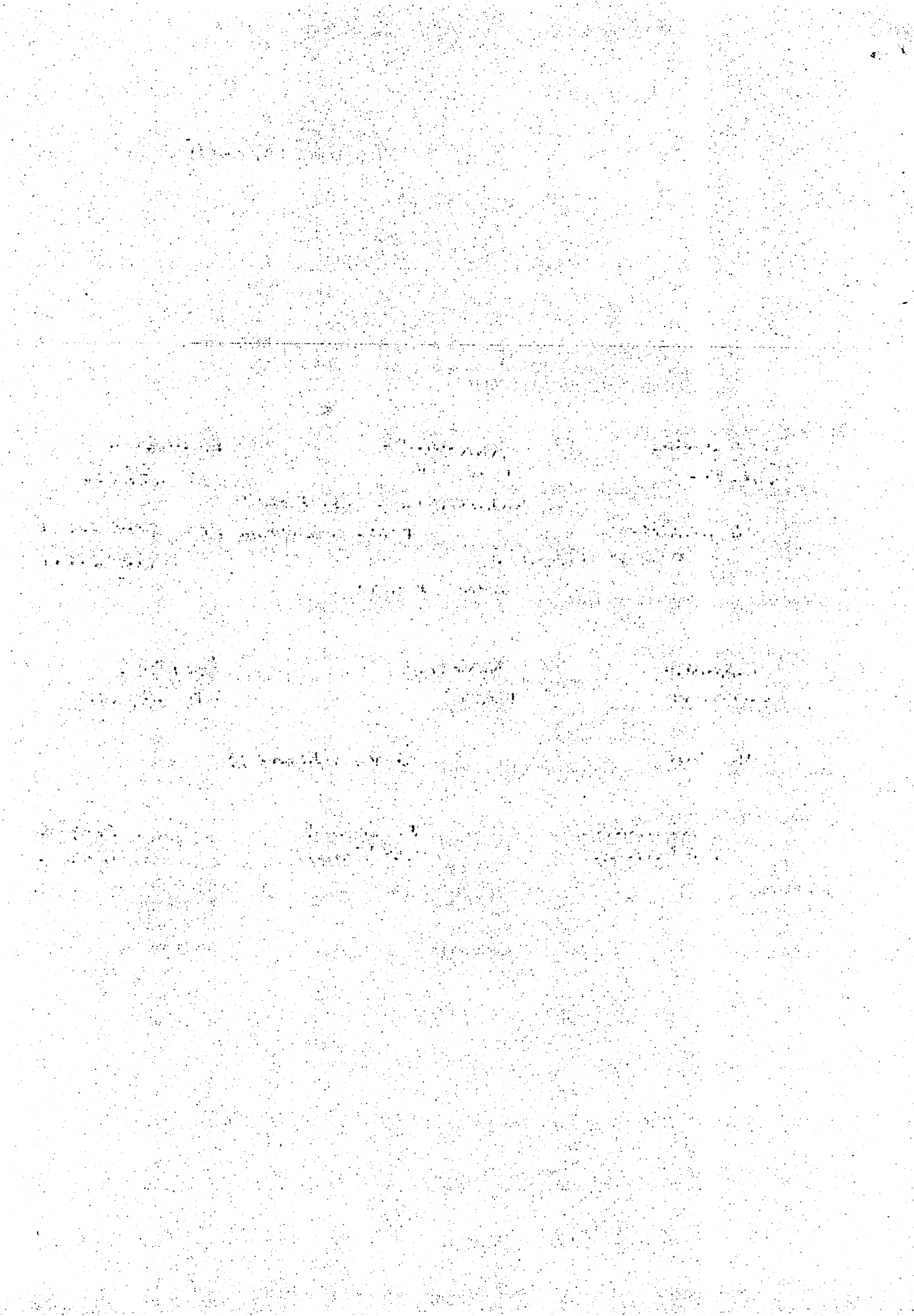

Η ΔΗΛΩΣΗ ΣΥΝΟΔΕΥΕΤΑΙ ΑΠΟ

1. Αντίγραφο της φορολογικής δήλωσης των υποχρέων του ελεγχόμενου έτους (ΕΙ)

2. Αντίγραφο του τελευταίου Ε9

ΠΑΡΑΣΤΑΤΙΚΑ

Οι υποχρέοι προσκομίζουν στο αρμόδιο όργανο ελεγχού αντίγραφα όλων των οικείων παραστατικών εφ' όσον τους ζητηθεί.

ΠΡΟΕΣΜΙΑ ΥΠΟΒΑΛΗΣ ΔΗΛΩΣΗΣ

Η δήλωση υποβάλλεται από τους υποχρέους μέσα σε εφενήντα (90) ημέρες από την απόκτηση της ιδιότητας τους (αρχική δήλωση). Τα μετέπειτα έτη, η δήλωση υποβάλλεται κάθε χρόνο κατά το διάστημα της θητείας, της άσκησης της δραστηριότητας ή της διατήρησης της ιδιότητας των υποχρέων και για ένα (1) έτος, ειδικά δε για τους υποχρέους των περιπτώσεων α' έως ε' της παρ. 1 του ν. 3213/2003 για τρία (3) έτη, μετά την απόληξη ή τη λήξη της, και το αργότερο τρεις (3) μήνες μετά τη λήξη της προθεσμίας υποβολής της δήλωσης φορολογίας εισοδήματος.

Η Δήλωση Περιουσιακής Κατάστασης περιέχει λεπτομέρως, τα υφιστάμενα κατά τις 31 Δεκεμβρίου του προηγούμενου έτους περιουσιακά στοιχεία στην ημεδαπή και την αλλοδαπή. Ειδικώς, η αρχική δήλωση περιλαμβάνει τα υφιστάμενα κατά το χρόνο υποβολής της περιουσιακά στοιχεία. Μετά την αρχική δήλωση, στην ετήσια δήλωση οι υποχρέοι δηλώνουν μόνον τις μεταβολές που επήλθαν στην περιουσιακή τους κατάσταση κατά το χρόνο διαστήματος που αφορά η δήλωση.

ΕΡΩΤΗΜΑΤΑ
1/12/2016

(υπογραφή)
Ο/Η ΕΛΕΓΧΟΜΕΝΟΣ/Η

Ο/Η ΨΥΧΥΤΟΣ
(υπογραφή)

(καθένας χωριστά για τα προσεπικείμενα στοιχεία και από κοινού για τα περιουσιακά στοιχεία των ανηλικών παιδιών)